

Pessoas com pelo menos  
uma dose <sup>1</sup>

**8 930 596 (86%)**

Pessoas com vacinação  
completa <sup>2</sup>

**8 663 808 (84%)**

Existem 3113 pessoas vacinadas com dose em fase de registo (+625 na semana em análise)

Pessoas com pelo menos uma dose e pessoas com vacinação completa

Grupo Etário	Pelo menos uma dose		Vacinação completa	
	Nº	%	Nº	%
12 – 17	544 664	87%	491 794	79%
18 – 24	703 462	90%	656 089	84%
25 – 49	3 143 749	94%	3 031 235	91%
50 – 64	2 160 334	99%	2 127 520	98%
65 – 79	1 683 409	100%	1 667 623	100%
≥ 80	694 670	100%	689 495	100%

Existem pelo menos 308 pessoas com grupo etário por atribuir

Doses Recebidas

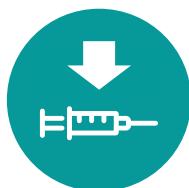

**19 507 520**

Doses Distribuídas <sup>3</sup>

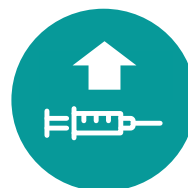

**15 814 437**

**Número de doses administradas e cobertura vacinal na população residente (%) por região de Saúde**

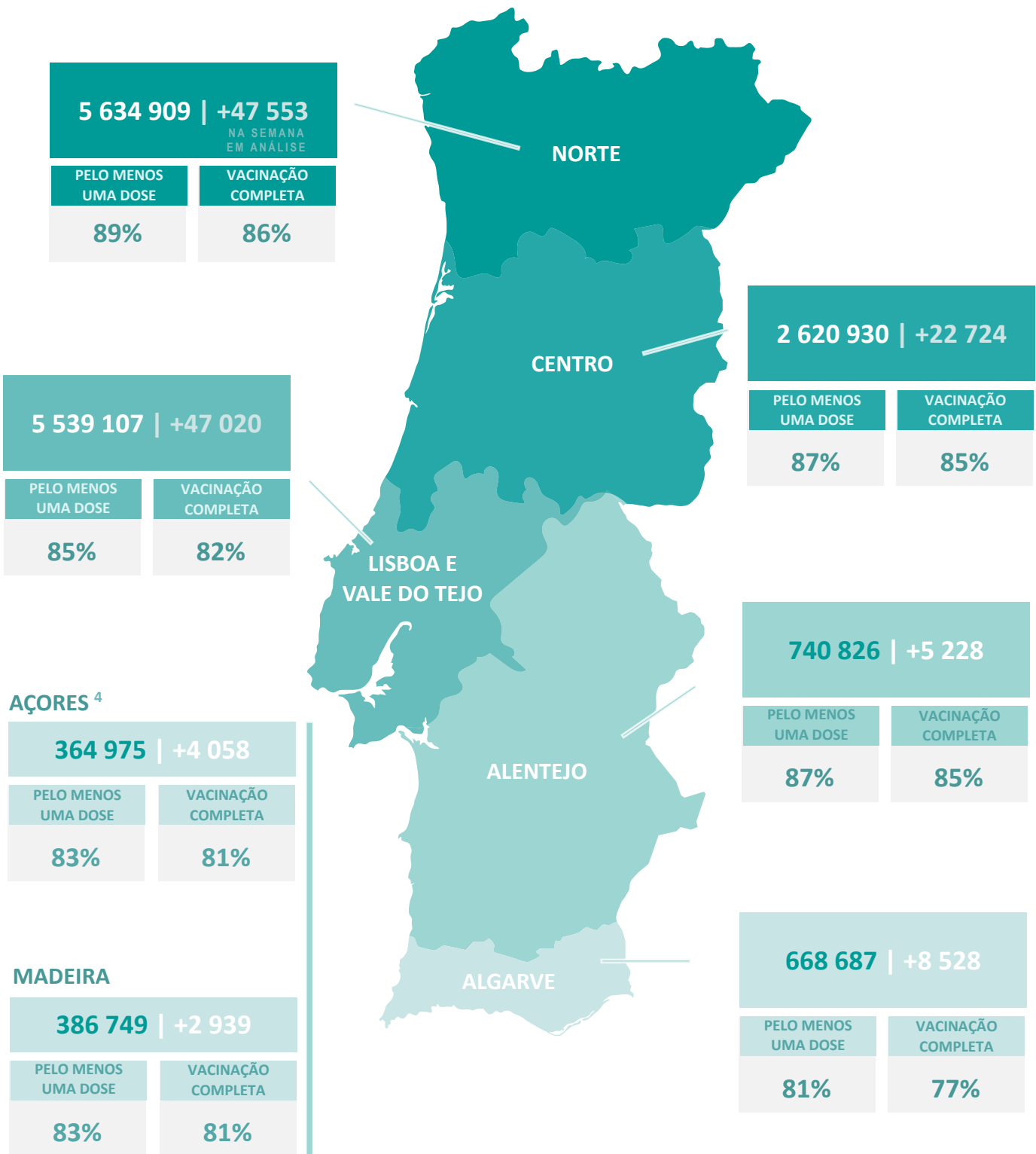

## NOTA METODOLÓGICA

Âmbito geográfico	República Portuguesa (Portugal Continental e Regiões Autónomas)
Início da série	27 de dezembro de 2020
Período em análise	<ul style="list-style-type: none"> <li>Até domingo dia 26 de setembro de 2021 às 23h59</li> <li>Dados semanais são calculadas de segunda-feira às 00h00 até domingo às 23h59 (ISOweek)</li> </ul>
Periodicidade	Semanal
Data de publicação	Terça-feira
Fontes principais de dados	<ul style="list-style-type: none"> <li>Serviço de Utilização Comum dos Hospitais (SUCH)</li> <li>Plataforma Nacional de Registo e Gestão da Vacinação (VACINAS) — Direção-Geral da Saúde (DGS)</li> <li>INFARMED</li> <li>Direção Regional de Saúde da Região Autónoma da Madeira</li> <li>Comissão Especial de Acompanhamento da Luta contra a COVID-19 nos Açores</li> </ul>
Fontes secundárias de dados	<ul style="list-style-type: none"> <li>Estimativa da população residente em Portugal Continental — Instituto Nacional de Estatística (INE)</li> <li>Registo Nacional de Utentes (RNU)</li> </ul>
Variáveis para alocação geográfica	Morada de residência em Registo Nacional de Utente (RNU). Se indisponível, é utilizada a morada da unidade de inoculação da 1ª dose
Responsável de análise e publicação	Direção-Geral da Saúde   Task-Force Plano de Vacinação contra COVID-19
“Pessoas vacinadas”	Número de indivíduos com registo de administração de dose de vacina contra COVID-19 no sistema VACINAS ou similar nas Regiões Autónomas
“Vacinação pelo menos uma dose”	Pessoas com pelo menos o esquema vacinal contra COVID-19 iniciado (pelo menos uma dose) que foi administrada, registado no sistema VACINAS ou similar nas Regiões Autónomas
“Vacinação completa”	Pessoas vacinadas com o número de doses recomendadas para a vacina contra COVID-19 que foi administrada, registado no sistema VACINAS ou similar nas Regiões Autónomas
“Doses recebidas”	Número de doses de vacinas recebidas, reportadas pelo INFARMED. As doses são calculadas com base no número de frascos. No caso da vacina COMIRNATY (Pfizer/BioNTech), as doses foram calculadas com o múltiplo de 5 até dia 15 de janeiro de 2021 e posteriormente com o múltiplo de 6.
“Doses distribuídas”	Número de doses de vacinas entregues pelo SUCH, ou entidades similares nas Regiões Autónomas da Madeira e dos Açores, em pontos de vacinação ou unidades equiparáveis. As doses são calculadas com base no número de frascos. No caso da vacina COMIRNATY (Pfizer/BioNTech), as doses foram calculadas com o múltiplo de 5 até dia 15 de janeiro de 2021 e posteriormente com o múltiplo de 6.
“Cobertura vacinal”	Proporção da população residente que tem registo de vacinação contra COVID-19 no sistema VACINAS
Notas adicionais	<ol style="list-style-type: none"> <li>A dimensão “Pessoas com pelo menos uma dose” inclui pessoas com vacinação iniciada e pessoas com esquema vacinal completo.</li> <li>O número de pessoas com vacinação completa e respectiva cobertura vacinal contempla, desde a semana 33, os indivíduos com esquema completo por critério de infeção prévia.</li> <li>O número de Vacinas Distribuídas contempla, desde o relatório da semana 27, as vacinas distribuídas para as Regiões Autónomas e não inclui doações ou vendas ao exterior.</li> <li>Foi identificado pela entidade responsável na Região Autónoma dos Açores (RAA) um atraso entre as vacinas administradas e o seu registo, pelo que os indicadores apresentados para os Açores poderão estar subestimados;</li> <li>Os dados cumulativos desagregados por dose ou região podem sofrer flutuações por recategorização ou por registo de atos de vacinação anteriores à semana em análise realizados pelas unidades de Saúde;</li> <li>Os valores apresentados com um “+” são referentes à semana em análise;</li> <li>O grupo etário é calculado com a idade da pessoa no momento da extração de dados.</li> <li>A cobertura vacinal nacional é calculada com a população residente censitária de 2021, excepto na desagregação etária.</li> </ol>